

Connexion à la téléconsultation depuis un smartphone

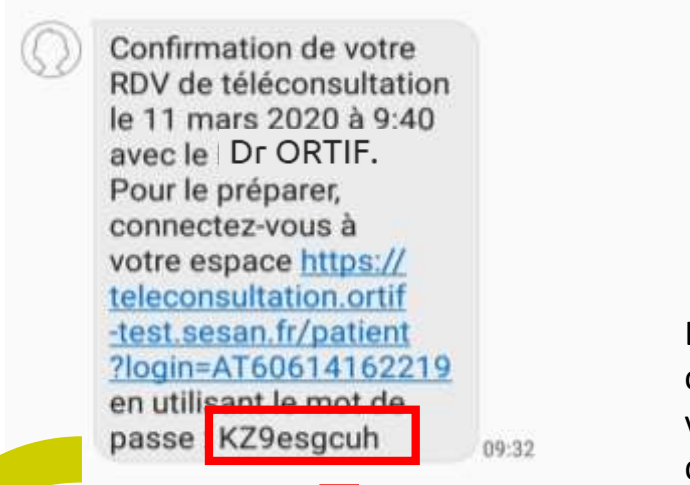

Connexion à l'espace patient

Lorsque le rendez-vous est pris par le médecin, vous recevez un sms et un mail contenant les informations de connexion à l'espace patient dédié pour ce rendez-vous de téléconsultation. Cliquer sur le lien contenu dans le sms reçu.



Lorsque vous êtes connectés, un guide vous aide à l'utilisation de l'espace de téléconsultation.



Une fois le guide consulté, vous pouvez entrer dans votre espace de téléconsultation.





Tester le matériel

Une fois dans votre espace, vous devez tester votre matériel.

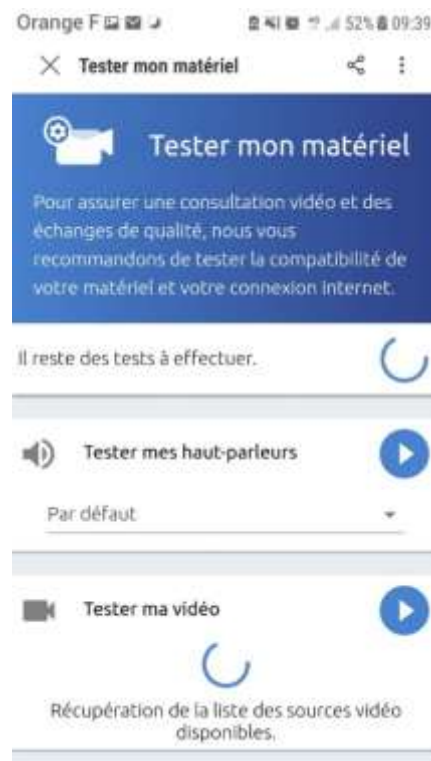
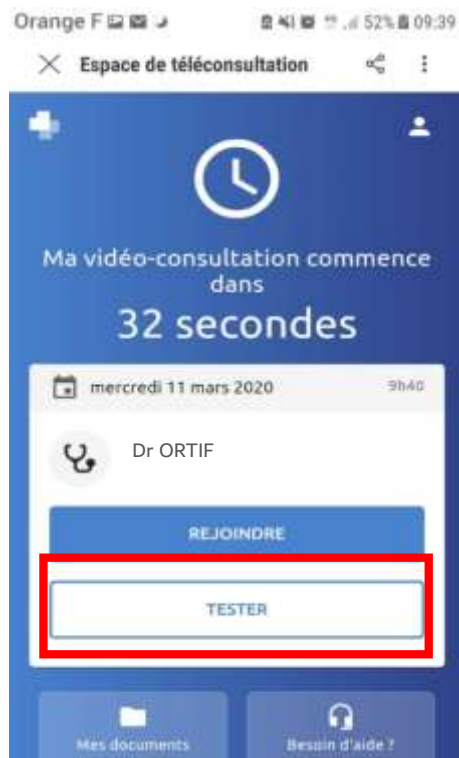



Dépôt d'un document

En amont de la téléconsultation, vous pouvez déposer des documents dans votre espace afin que votre médecin puisse en prendre connaissance.

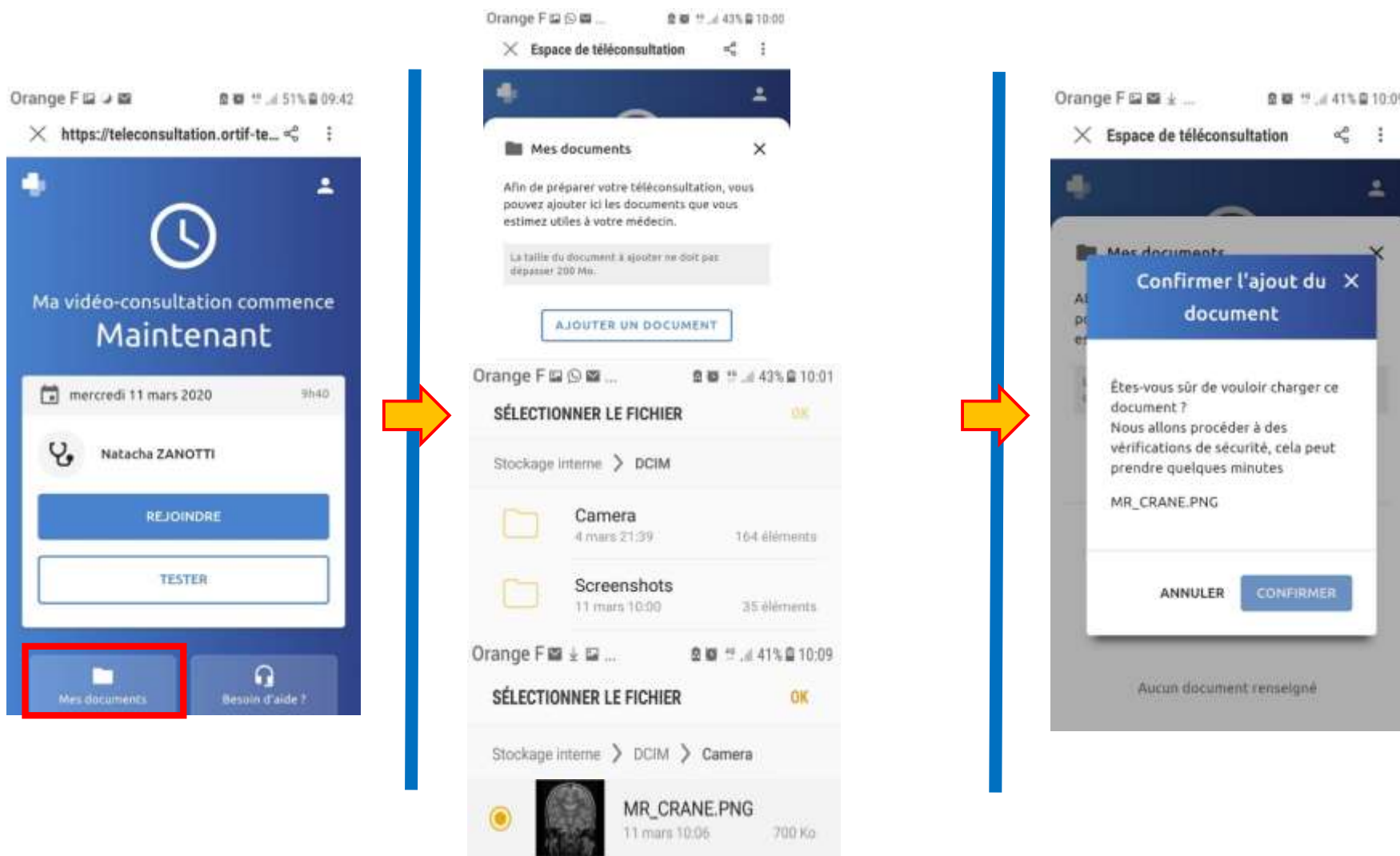

Lancement de la téléconsultation

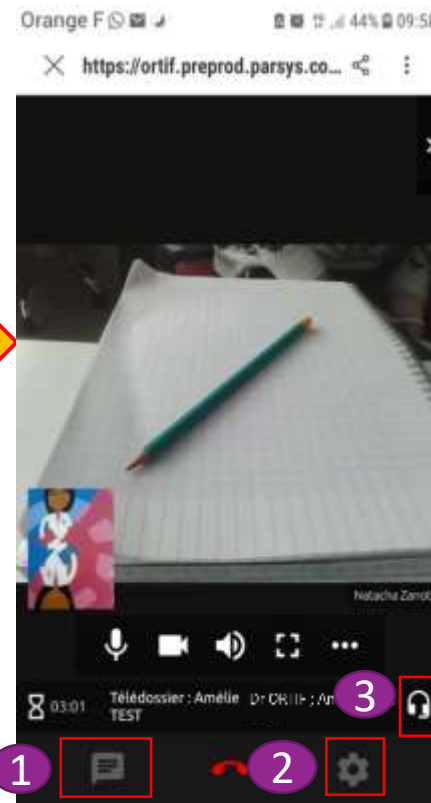
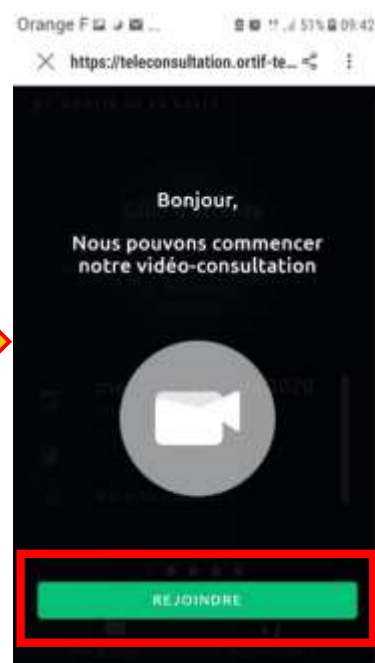
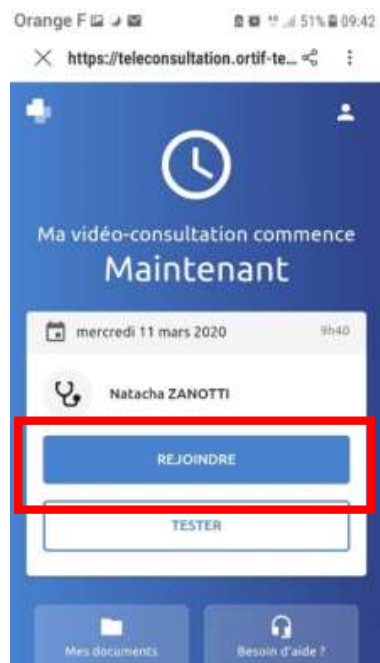

**Ne quittez pas
lorsque vous faites la
téléconsultation avec
le médecin. Si vous
allez dans vos mails ou
autre la visio sera
coupée**

Une fois que vous avez testé votre matériel, vous pouvez rejoindre la salle d'attente. Lorsque votre médecin sera connecté, vous pourrez démarrer la téléconsultation

1. Initier une conversation avec votre médecin
2. Accéder aux paramètres
3. Contacter le support



Accès à une ordonnance

Votre médecin peut déposer une ordonnance suite à la téléconsultation que vous retrouverez dans votre espace dédié à cette téléconsultation.

Vous recevrez alors un sms vous indiquant qu'un document est disponible.

NB : Votre espace est ouvert pendant 30 jours





Accès à une ordonnance

- Votre médecin peut déposer une ordonnance suite à la téléconsultation que vous retrouverez dans votre espace dédié à cette téléconsultation.
Vous recevrez alors un sms vous indiquant qu'un document est disponible.

NB : Votre espace est ouvert pendant 30 jours

